

# Relatório Mensal de Atividades

(Coordenação Médica da Clínica Médica)

**Responsável: HERBERT KRETTLI**

Outubro/2022

Hospital Estadual Getúlio Vargas		Unidade de Medida	Dias
Perspectiva	Diretriz	Fonte dos Dados	
	Objetivo	VITAI / TIMED	
Meta	Indicador	Forma de Medição (cálculo)	
7,6	Média de permanência Leito Clínico	Nº Pacientes-dia leitos clínicos	
		Nº de Saídas hospitalares clínicas	

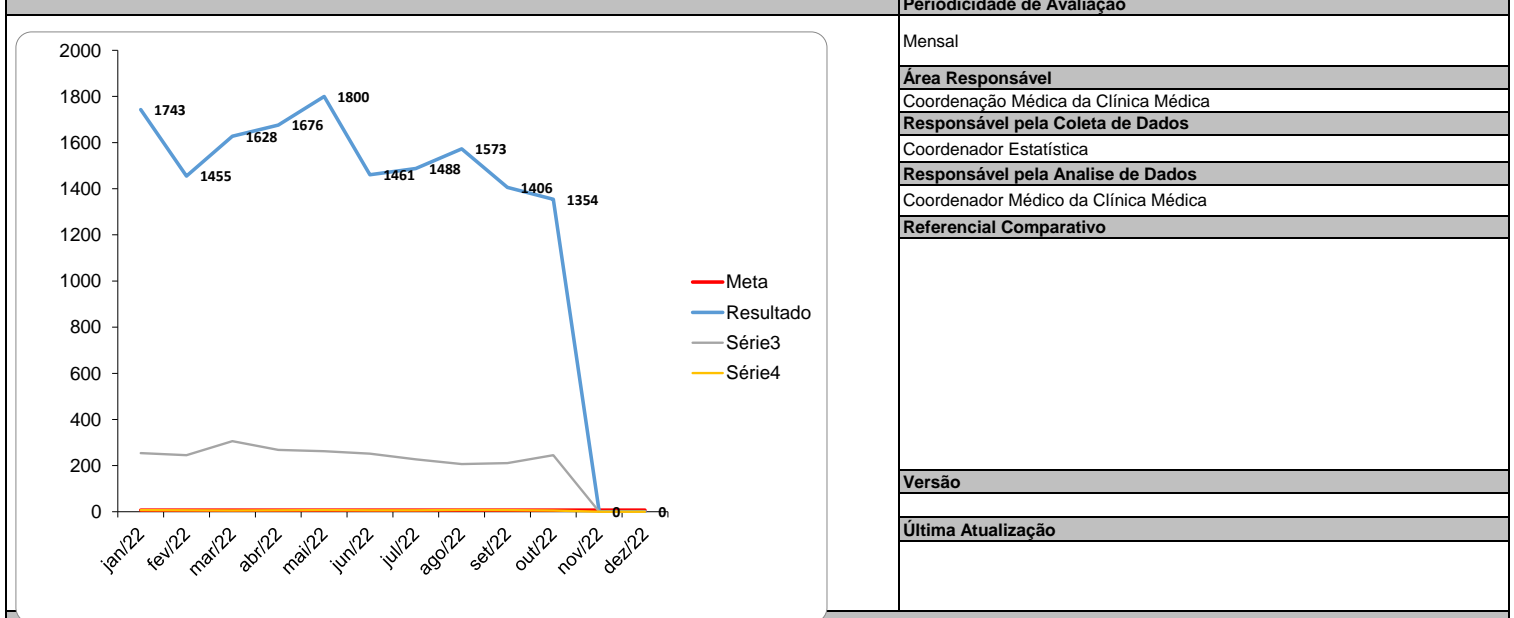

**Análise Crítica**

Satisfatória redução no tempo médio de permanência no setor de clínica médica (enfermaria) entre os meses de setembro e outubro, estando assim dentro da meta estipulada em contrato. Redução de 18%. Fatores externos: Aumento no perfil de paciência de baixa complexidade evidenciado pela ferramenta fugulim (em anexo), sensível redução no perfil dos paciente neurológicos e infecciosos (também em anexo). Fatores internos: Mantido round multidisciplinar, ajuste da coordenação junto aos médicos plantonista e rotinas com relação as condutas e altas referenciadas para continuidade dos cuidados via atenção primária (clínica da família). Importante documentar que o tempo médio poderia ter sido menor do que o alcançado não fosse o aumento considerável dos casos cardiológicos e nefrológicos, pois estes são perfis que levam em média 15 dias para desfecho.

**Ação de Melhoria**

Compilação de dados - Indicador

Indicador:

	jan/22	fev/22	mar/22	abr/22	mai/22	jun/22	jul/22	ago/22	set/22	out/22	nov/22	dez/22	Resultado
<b>META</b>	<b>7</b>	<b>7</b>	<b>7</b>	<b>7</b>	<b>7</b>	<b>7</b>	<b>7</b>	<b>7</b>	<b>7</b>	<b>7</b>	<b>7</b>	<b>7</b>	
Nº Pacientes-dia leitos clínicos	1743	1455	1628	1676	1800	1461	1488	1573	1406	1354			15584
Nº de Saídas hospitalares clínicas	254	245	306	268	262	252	227	207	211	245			2477
<b>Fórmula de Cálculo:</b>	6,9	5,9	5,3	6,3	6,9	5,8	6,6	7,6	6,7	5,5	#DIV/0!	#DIV/0!	

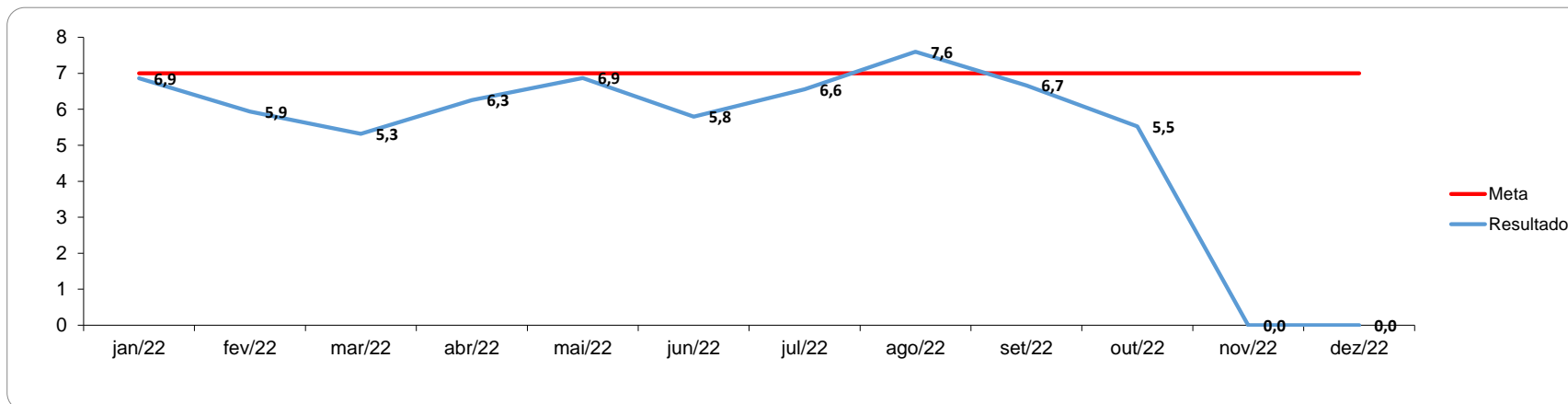

## Anexos

:

### Comparativo dos perfis das admissões entre Setembro e Outubro 2022

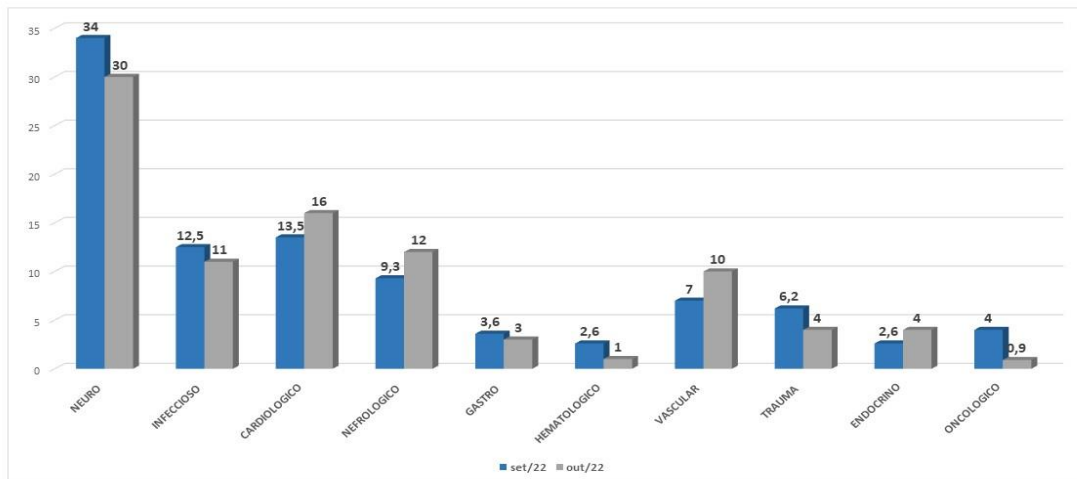

Setor: Clínica Médica enfermária

## Anexos

:



### Fugulin em porcentagem Setembro e Outubro 2022

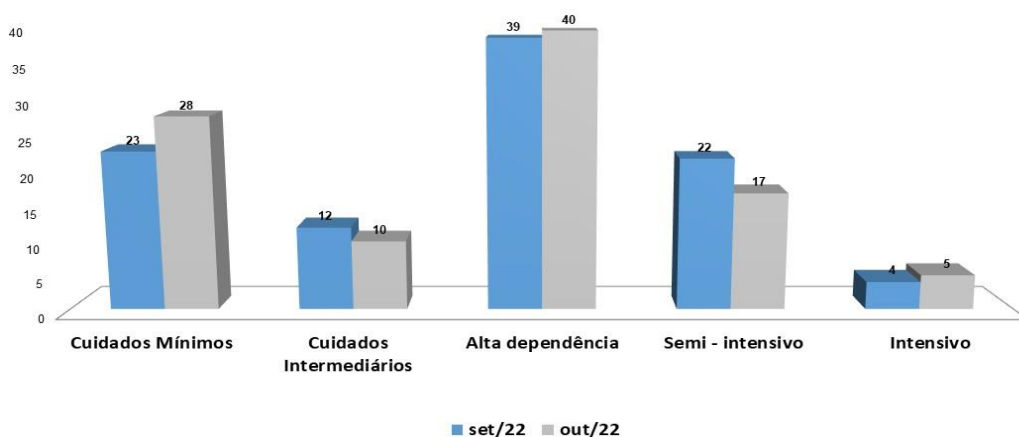

Setor: Clínica Médica enfermária



